

MAPA SYTUACYJNO - WYSOKOŚCIOWA 1:500  
do celów projektowych  
" Droga Wronki - Polom - Sajzy " gm. Świętajno  
ARKUSZ NR 22 ( 23 )

Lksrob: 54/2007 KERG: 934-1/2007 mapa aktualna na dzień 2007.11.12  
arkusze map : 214.434, 222, 231 i 233  
214.212, 031, 033, 081, 083, 084, 132, 134, 143, 191, 193, 241, 242, 243 i 244  
224.214, 041, 043, 044, 092, 094, 141, 142, 143, 144, 192, 194 i 242.

Usługi Geodezyjne Stanisław Essel  
16-400 Suwałki ul. Peca 8/37

Suwałki dnia 2007.11.20.

Geodeta Uprawniony  
Upr. Nr 1104

Stanisław Essel  
16-400 Suwałki, ul. Peca 8/37  
tel. (0 pnr 87) 565 83 15; 0 601 392 100

Starostwo Powiatowe w Olecku  
W obszarze oznaczonym linią .....  
Dokonałem aktualizacji treści mapy zasadniczej.  
Dokumenty z pomiaru uzupełniającego przyjęto  
do zasobu powiatowego w dniu .....  
i zaakceptowano pod nr .....  
Niniejsza mapa może służyć do celów projektowych.  
Projektowane zmiany budowlane wymagające pozwolenia na  
budowę (pomiaru, projektu i wykonania) powołujemy  
przez referat uprawnienia do wykonywania prac geodezyjnych.  
Olecko, 07-01-2008  
Geodeta Powiatowy  
(właściwość i data)  
mgr inż. Czesław Krasowski

Nie wyklucza się istnienia  
w terenie innych nie wskazywanych  
na niniejszej mapie obiektów  
podziemnych, które mogą być  
zgłoszone do inwentaryzacji  
powykonawczej zgodnie z art. 17  
ustawy z dnia 17 maja 1989 r.  
- Prawo geodezyjne i kartograficzne  
(Dz.U. Nr 30, poz. 163)

# PROJEKT ZAGOSPODAROWANIA PROJEKT DROGOWY

Przebudowa drogi powiatowej nr 1857N (dr. woj. nr 655)  
Orłowo-Wronki-Polom-Straduny (dr. kraj. nr 65)  
na odcinku od dr. woj. nr 655 w m. Wronki do m. Sajzy  
w km od 9+100 do km 20+500, dł. 11,4 km  
SKALA 1 : 500

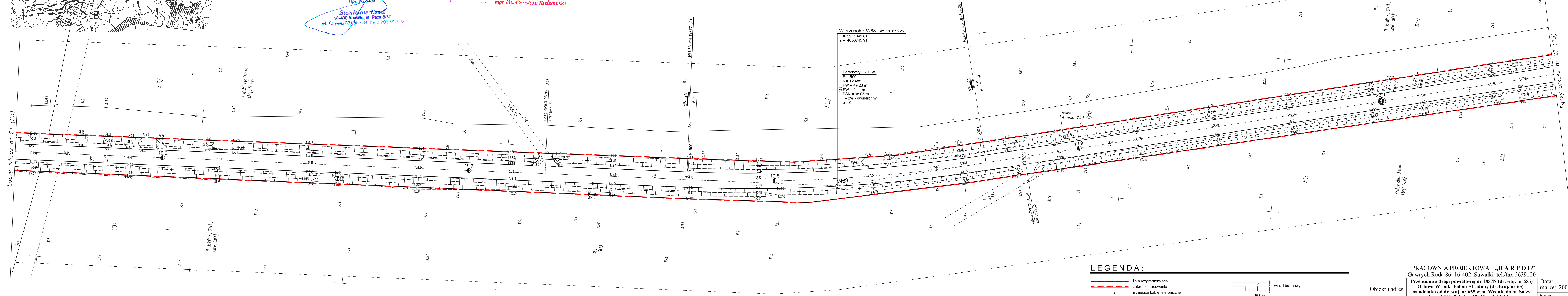

## LEGENDA:

- linia rozgraniczająca
- zakres opracowania
- istniejące kable telefoniczne
- zjazdy gospodarcze - naw. z betonu asfaltowego
- pobocze żwirowe
- jezdnia z betonu asfaltowego
- wjazd bramowy
- nr 1
- nr geod. działki
- drzewa do wycinki
- istniejące pionowe znaki drogowe

PRACOWNIA PROJEKTOWA „DARPOL” Gawrych Ruda 86 16-402 Suwałki tel./fax 5639120			
Obiekt i adres	Przebudowa drogi powiatowej nr 1857N (dr. woj. nr 655) Orłowo-Wronki-Polom-Straduny (dr. kraj. nr 65) na odcinku od dr. woj. nr 655 w m. Wronki do m. Sajzy w km od 9+100 do km 20+500, dł. 11,4 km		Data: marzec 2007 r.
Tytuł opracowania	PROJEKT ZAGOSPODAROWANIA PROJEKT DROGOWY		Nr rys.
Zespół opracowania	Imię i nazwisko	Nr upr.	Podpis
Projektant	mgr inż. Zygmunt Dargiewicz	SUW-5/97	
Sprawdzający	mgr inż. Marek Otrócki	SUW-81/94	